

APÊNDICE F – Produto: proposta de contrarreferência



TEIA - PSM Balneario Sao Jose



| Classificação de Risco Azul | |
|--|--|
| Marcador: UPA III PARELHEIROS <small>Nome do paciente: [REDACTED]</small> S DA SILVA , 19 anos, 4 meses e 25 dias. 89800149722581 | Avaliação Escala de Dor: 2 Pressão Arterial: 108 x 64 Frequência Cardíaca: 78 rpm Frequência Respiratória: 16 rpm Saturação: 96% Temperatura: 36,60° Peso: 0,00 Kg Dextro 0 mg/dl |
| Principais Queixas: - Outros Queixa Duração: REFERE DOR EM REGIÃO DA PELVE HÁ ESQUERDA HÁ 1 MÊS. NEGA TRAUMA. Antecedentes Pessoais: - NEGA NÃO ALÉRGICO | |
| Evolução 17/05/2022 20:11:52 - Elayne Carvalho dos Santos | |

| Modelo de Contrarreferência | |
|---|----------------------------|
| Clinica do paciente: <input type="checkbox"/> CIH <input type="checkbox"/> FED <input type="checkbox"/> OPT <input type="checkbox"/> CG <input type="checkbox"/> GO <input type="checkbox"/> Outros: <input type="text"/> | |
| HD: | médico: CRM: |
| <input type="text"/> | |
| Resultado de Exames realizados na RUE: <input type="text"/> | |
| Medicações administradas na RUE: <input type="text"/> | |
| Sugestão de acompanhamento: <input type="text"/> | |

APÊNDICE G - Fluxograma de contrarreferência usuário classificado como azul

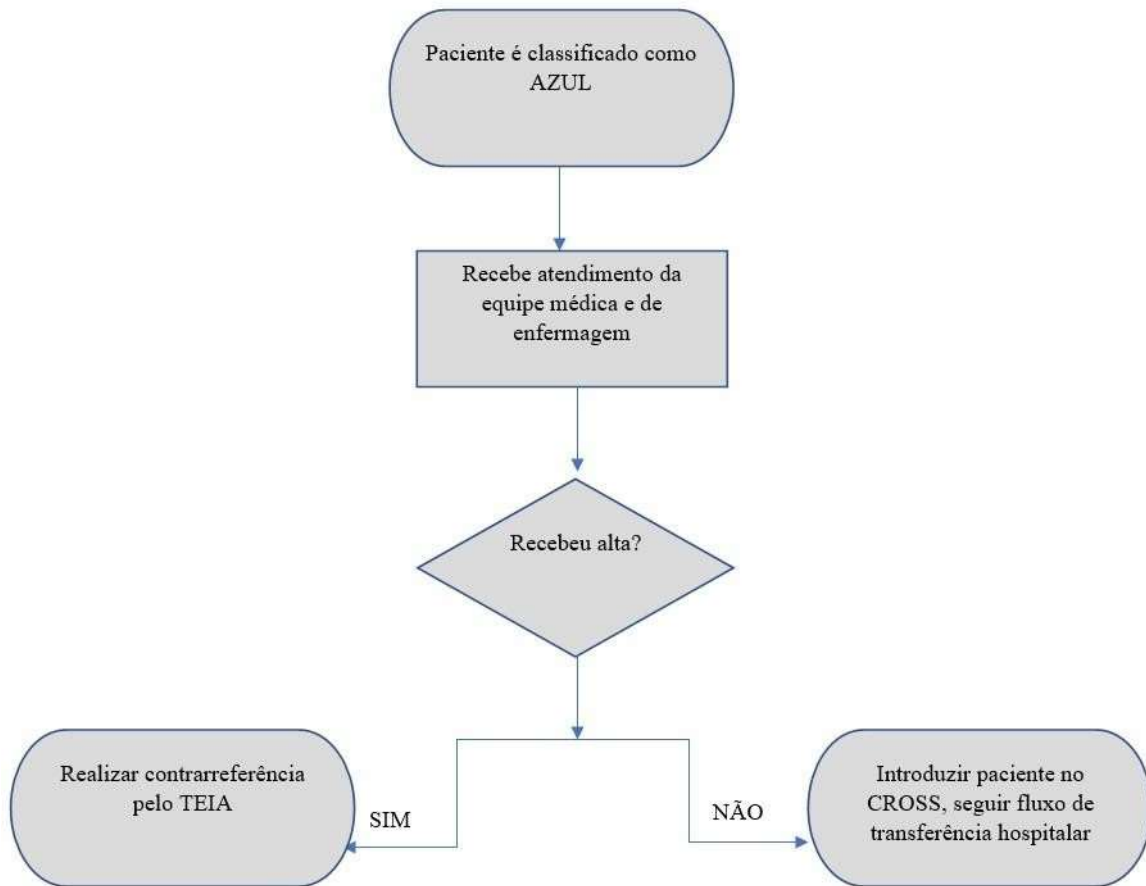

APÊNDICE H– Folder explicativo



Crédito da imagem: WZ Comunicação

QUANDO ENTENDEMOS COMO O SUS FUNCIONA, FICA MAIS FÁCIL DE UTILIZÁ-LO



Crédito da imagem: Portal Decapote

VOCÊ SABE COMO FUNCIONA O SUS?



Crédito da imagem: Escola Kids - UOL





Crédito da imagem: SPDM Saúde

O SUS é uma grande conquista de todos nós brasileiros, é importante saber como ele funciona...

- Ele se divide em vários tipos de serviços, para melhor atender.
- Quem organiza e agenda todos esses serviços é a Unidade Básica de Saúde e sempre tem uma perto da sua casa.



Crédito da imagem: AME - Jales

Mas que tipos de agendamento a UBS realiza?

Primeiro ela tentará te ajudar com toda a equipe de saúde que ela oferece.

Quando o problema de saúde necessitar de tratamento especializado, ela poderá agendar consulta no **AME** – Atendimento Médico Especializado ou no **CER** – Centro Especializado em Reabilitação, por exemplo.



Crédito da imagem: Conasócio

A UBS também atende os casos urgentes.

↓

Quando é necessário encaminha o usuário para a UPA.

↓

E a UPA quando precisa, transfere para o hospital.

↓

Após a alta, o atendimento retorna para a UBS.



Crédito da imagem: Economia na prática